ciril

INGENIERIE-PROGICIEL

DOSSIER DE PRÉSENTATION

Extranet du Centre de Gestion

cdg83

La collectivité Ergonomie

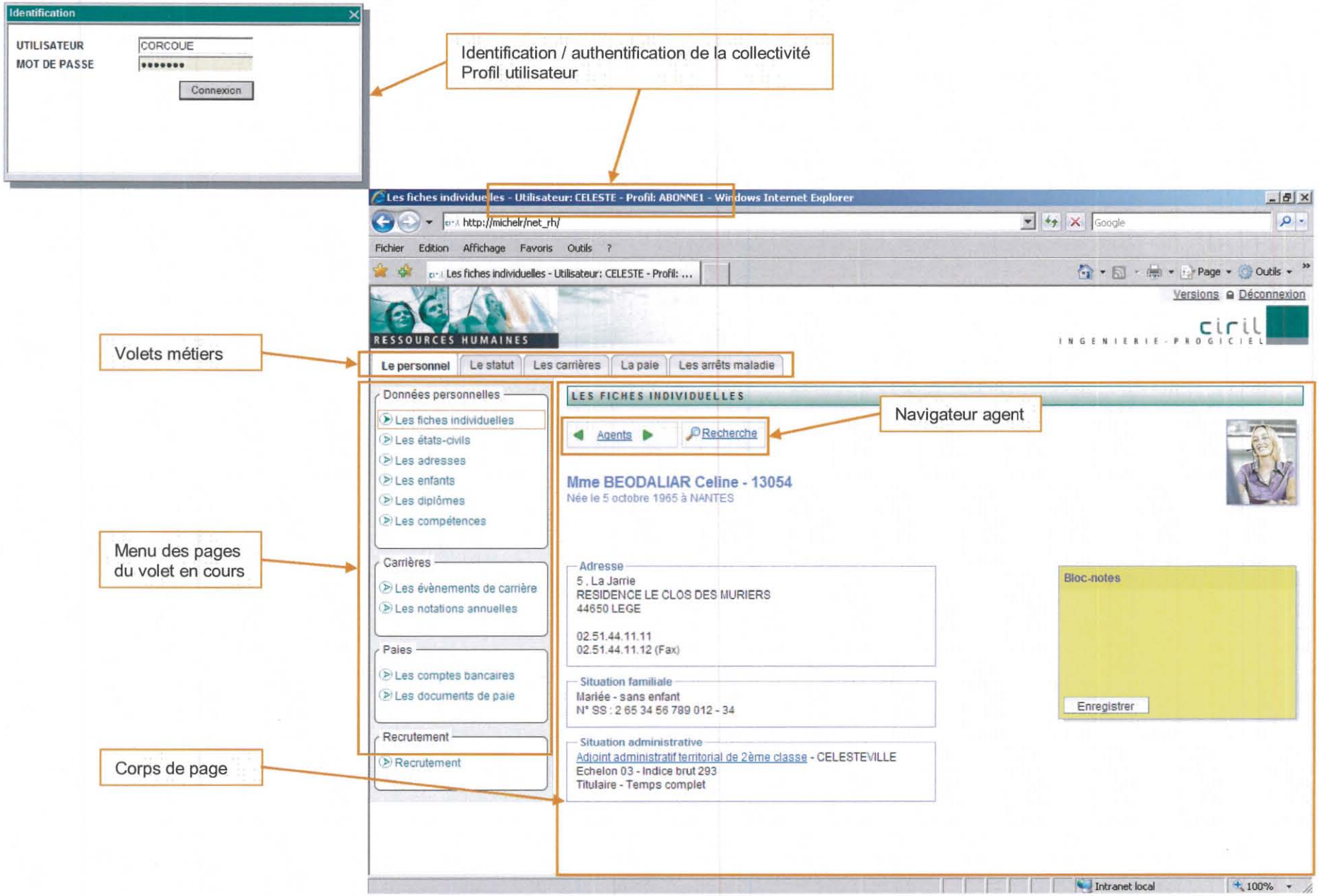

La collectivité Les services métiers offerts

Le personnel

Données personnelles
- Les fiches individuelles
- Les états-civils
- Les adresses
- Les enfants
- Les diplômes
- Les compétences

Carrières
- Les évènements de carrière
- Les notations annuelles

Paies
- Les comptes bancaires
- Les documents de paie

Recrutement
- Recrutement

Le statut

Carrière
- Des filières aux grades

Paie
- Traitements indiciaires
- Simulation de paie

Les carrières

Collectivité
- La fiche collectivité
- L'effectif des fonctionnaires
- L'échéancier de carrière

C.A.P.
- Préparer les avancements d'échelon
- Préparer les avancements de grade
- Editer les fiches de notation

La paie

Suivi
- Le tableau du personnel

Préparation
- Préparation de la paie par la collectivité

Les arrêts maladie

Saisies
- Saisie par maladie

Personnel
- Saisie par agent
- Historique des arrets
- Année glissante

Le personnel Les fiches individuelles

Les fiches individuelles - Utilisateur: CELESTE - Profil: ABONNE1 - Windows Internet Explorer

http://michelr/net_rh/

Fichier Edition Affichage Favoris Outils ?

Les fiches individuelles - Utilisateur: CELESTE - Profil: ...

Page Outils

Versions Déconnexion

RESSOURCES HUMAINES

ciril INGENIERIE-PROGICIEL

Le personnel | Le statut | Les carrières | La paie | Les arrêts maladie

Données personnelles
- Les fiches individuelles
- Les états-civils
- Les adresses
- Les enfants
- Les diplômes
- Les compétences

Carrières
- Les évènements de carrière
- Les notations annuelles

Paies
- Les comptes bancaires
- Les documents de paie

Recrutement
- Recrutement

LES FICHES INDIVIDUELLES

Agents Recherche

Mme BEODALIAR Celine - 13054
Née le 5 octobre 1965 à NANTES

Adresse
5 , La Jarrie
RESIDENCE LE CLOS DES MURIERS
44650 LEGE

02.51.44.11.11
02.51.44.11.12 (Fax)

Situation familiale
Mariée - sans enfant
N° SS : 2 65 34 56 789 012 - 34

Situation administrative
Adjoint administratif territorial de 2ème classe - CELESTEVILLE
Echelon 03 - Indice brut 293
Titulaire - Temps complet

Bloc-notes
Enregistrer

Intranet local 100%

Le personnel Les états-civils

Modification des états-civils - Utilisateur: CELESTE - Profil: ABONNE1 - Windows Internet Explorer

http://michelr/net_rh/

Fichier Edition Affichage Favoris Outils ?

Modification des états-civils - Utilisateur: CELESTE - Pr...

Page Outils

Le personnel | Le statut | Les carrières | La paie | Les arrêts maladie

Données personnelles
- Les fiches individuelles
- Les états-civils
- Les adresses
- Les enfants
- Les diplômes
- Les compétences

Carrières
- Les évènements de carrière
- Les notations annuelles

Paies
- Les comptes bancaires
- Les documents de paie

Recrutement
- Recrutement

MODIFICATION DES ÉTATS-CIVILS

Agents Recherche

Mme BEODALIAR Celine - 13054
Née le 5 octobre 1965 à NANTES

Etat civil

Titre : Mlle Mme M.

Nom d'usage : BEODALIAR

Patronyme : CEILLADUN

Prénom : CELINE

Pseudonyme :

Né(e) le : 05/10/1965 à : NANTES Département : 44

Pays de naissance : FRANCE

Numéro d'inscription au répertoire (NIR) : 2653456789012 34

La clé ne correspond pas au numéro

Le numéro d'inscription au répertoire ne correspond pas au département de naissance

Nationalité : Française Européenne Etrangère Pays : FRANCE

Situation familiale : Marié(e)

Enregistrer Annuler

Intranet local 100%

Le personnel Les adresses

Modification des adresses - Utilisateur: CELESTE - Profil: ABONNE1 - Windows Internet Explorer

http://michelr/net_rh/

Fichier Edition Affichage Favoris Outils ?

Modification des adresses - Utilisateur: CELESTE - Pro...

Page Outils

Versions Déconnexion

RESSOURCES HUMAINES

ciril INGENIERIE-PROGICIEL

Le personnel | Le statut | Les carrières | La paie | Les arrêts maladie

Données personnelles
- Les fiches individuelles
- Les états-civils
- Les adresses
- Les enfants
- Les diplômes
- Les compétences

Carrières
- Les évènements de carrière
- Les notations annuelles

Paies
- Les comptes bancaires
- Les documents de paie

Recrutement
- Recrutement

MODIFICATION DES ADRESSES

Agents Recherche

Mme BEODALIAR Celine - 13054
Née le 5 octobre 1965 à NANTES

Adresse

Numéro et rue : 5 La Jarrie

Complément d'adresse : RESIDENCE LE CLOS DES MURIER

Code postal : 44650 **Ville :** LEGE

Téléphone : 02.51.44.11.11

Fax : 02.51.44.11.12

Email personnel :

Enregistrer Annuler

Intranet local 100%

Le personnel Les enfants

Les enfants - Utilisateur: CELESTE - Profil: ABONNE1 - Windows Internet Explorer

http://michelr/net_rh/

Fichier Edition Affichage Favoris Outils ?

Les enfants - Utilisateur: CELESTE - Profil: ABONNE1

Page Outils

Versions Déconnexion

RESSOURCES HUMAINES

ciril INGENIERIE-PROGICIEL

Le personnel | Le statut | Les carrières | La paie | Les arrêts maladie

Données personnelles
- Les fiches individuelles
- Les états-civils
- Les adresses
- Les enfants
- Les diplômes
- Les compétences

Carrières
- Les évènements de carrière
- Les notations annuelles

Paies
- Les comptes bancaires
- Les documents de paie

Recrutement
- Recrutement

LES ENFANTS

Agents Recherche

Mme BEODALIAR Celine - 13054

Née le 5 octobre 1965 à NANTES

Nom	Prénom	Sexe	Date de naissance	A charge	Droit au SFT
BEODALIAR	Paul	Garçon	24/05/2000	Oui	Oui
BEODALIAR	Léo	Garçon	18/04/1997	Oui	Oui
BEODALIAR	Jules	Garçon	02/02/1994	Oui	Oui

Intranet local 100%

Le personnel Les évènements de carrière

Les évènements de carrière - Utilisateur: CELESTE - Profil: ABONNE1 - Windows Internet Explorer

http://michelr/net_rh/

Fichier Edition Affichage Favoris Outils ?

Les évènements de carrière - Utilisateur: CELESTE - P...

Page Outils

Versions Déconnexion

RESSOURCES HUMAINES

ciril INGENIERIE-PROGICIEL

Le personnel | Le statut | Les carrières | La paie | Les arrêts maladie

Données personnelles
- Les fiches individuelles
- Les états-civils
- Les adresses
- Les enfants
- Les diplômes
- Les compétences

Carrières
- Les évènements de carrière
- Les notations annuelles

Paies
- Les comptes bancaires
- Les documents de paie

Recrutement
- Recrutement

LES ÉVÈNEMENTS DE CARRIÈRE

Agents Recherche

Mme BEODALIAR Celine - 13054

Née le 5 octobre 1965 à NANTES

Carrière administrative principale depuis le 01/10/2000

Date	Evénement	Grade	Echelon	IB	IM	NBI	Temps	Collectivité
01/05/2007	Avancement minimum	Adjoint administratif de 2 cl	3	293	287		TC	CELESTEVILLE
01/01/2007	Intégration Catégorie C	Adjoint administratif de 2 cl	2	287	283		TC	CELESTEVILLE
01/11/2006	Reclassement échelle 345.6	Agent adm. qual.	2	287	283		TC	CELESTEVILLE
01/11/2005	Avancement maximum	Agent adm. qual.	2	280	279		TC	CELESTEVILLE
01/11/2005	Suppression de l'échelle 2	Agent adm. qual.	1	274	276		TC	CELESTEVILLE
01/07/2005	Revalorisation d'indice majoré	Agent adm.	4	267	275		TC	CELESTEVILLE
01/10/2004	Avancement minimum	Agent adm.	4	267	271		TC	CELESTEVILLE
01/04/2003	Avancement minimum	Agent adm.	3	260	267		TC	CELESTEVILLE
14/01/2002	Mutation autre département	Agent adm.	2	253	264		TC	CELESTEVILLE
01/10/2001	Titularisation 1er stage	Agent adm.	2	253	264		TC	CULLACDIVIDAS NUN EFFILI
01/10/2000	Nomination stagiaire 1er	Agent adm.	1	245	254		TC	CULLACDIVIDAS NUN

Intranet local 100%

Le statut Des filières aux grades

Des filières aux grades - Utilisateur: CELESTE - Profil: ABONNE1 - Windows Internet Explorer

http://michelr/net_rh/statut/ws_grades.php?

Fichier Edition Affichage Favoris Outils ?

Des filières aux grades - Utilisateur: CELESTE - Profil: ...

Page Outils

Versions Déconnexion

RESSOURCES HUMAINES

cirl INGENIERIE-PROGICIEL

Le personnel | Le statut | Les carrières | La paie | Les arrêts maladie

Carrière
- Des filières aux grades

Paie
- Traitements indiciaires
- Simulation de paie

DES FILIÈRES AUX GRADES

Filières à la date du : 26/12/2007

Administrative | Animation | Culturelle | Emplois fonctionnels | Médico-Sociale | Police | Sapeurs-Pompiers | Sportive | Technique

Filière Administrative

- Cadre d'emplois des Administrateurs territoriaux (catégorie A)
  - Administrateur hors classe
  - Administrateur
- Cadre d'emplois des Attachés territoriaux (catégorie A)
  - Directeur territorial
  - Attaché principal
  - Attaché

Attaché	IB	IM	Mini	Maxi
12ème échelon	801	658		
11ème échelon	759	626	2 ans 6 mois	3 ans
10ème échelon	703	584	2 ans 6 mois	3 ans
9ème échelon	653	545	2 ans 6 mois	3 ans
8ème échelon	625	524	2 ans 6 mois	3 ans
7ème échelon	588	496	2 ans	2 ans 6 mois
6ème échelon	542	461	2 ans	2 ans 6 mois
5ème échelon	500	431	2 ans	2 ans 6 mois
4ème échelon	466	408	1 an 6 mois	2 ans
3ème échelon	442	389	1 an	2 ans
2ème échelon	423	376	1 an	2 ans

Intranet local 100%

Le statut Simulation de paie

Simulation de paie - Utilisateur: CELESTE - Profil: ABONNE1 - Windows Internet Explorer

http://michelr/net_rh/

Fichier Edition Affichage Favoris Outils ?

Simulation de paie - Utilisateur: CELESTE - Profil: ABO...

Page Outils

Versions Déconnexion

RESSOURCES HUMAINES

ciril INGENIERIE-PROGICIEL

Le personnel | Le statut | Les carrières | La paie | Les arrêts maladie

Carrière
- Des filières aux grades

Paie
- Traitements indiciaires
- Simulation de paie

SIMULATION DE PAIE

Régime

Régime de cotisation : CNRACL IRCANTEC

Paramètres

Temps de travail : Temps complet

Taux d'emploi : 100 % En heures

Plafond de Sécurité Sociale : 100 %

Zone d'indemnité de résidence : 2

Accident de travail : Sans

Transport : Avec

Emploi : Attaché

Echelon : 10ème échelon, indice brut 703, majoré 584

Indice majoré de rémunération : 584

Nombre de points NBI : 10

Nombre d'enfants pour le SFT : 3

Primes ou indemnités : 150 €

Net à payer : 2 675,80 € (Brut fiscal : 3189,01€, Charges patronales : 1368,52€)

Calculer Imprimer Supprimer

Contient les commandes pour les éléments sélectionnés. 100%

Les carrières La fiche collectivité

La fiche collectivité - Utilisateur: CELESTE - Profil: ABONNE1 - Windows Internet Explorer

http://michelr/net_rh/

Fichier Edition Affichage Favoris Outils ?

La fiche collectivité - Utilisateur: CELESTE - Profil: ABO...

Page Outils

Versions Déconnexion

RESSOURCES HUMAINES

ciril INGENIERIE-PROGICIEL

Le personnel | Le statut | Les carrières | La paie | Les arrêts maladie

Collectivité
- La fiche collectivité
- L'effectif des fonctionnaires
- L'échéancier de carrière

C.A.P.
- Préparer les avancements d'échelon
- Préparer les avancements de grade
- Editer les fiches de notation

LA FICHE COLLECTIVITÉ

CELESTEVILLE

Fiche | Coordonnées | Informations | Affiliations | Bilan social | Horaires | Adhésions |

Collectivité :	CELESTEVILLE
Adresse :	Monsieur le Maire 5 La Jarrie 44650 LEGE
Téléphone :	02 51 44 11 11
Mail :	mroche@ciril.net
Site internet :	www.ciril.net
Population :	non précisée
Type de collectivité :	Commune De 400.000 à 1.000.000 hab.
Indemnité de résidence :	Zone 2 (1%)

Contient les commandes pour les éléments sélectionnés. 100%

Les carrières L'effectif des fonctionnaires

L'effectif des fonctionnaires - Utilisateur: CELESTE - Profil: ABONNE1 - Windows Internet Explorer

http://michelr/net_rh/

Fichier Edition Affichage Favoris Outils ?

L'effectif des fonctionnaires - Utilisateur: CELESTE - P...

Page Outils

Versions Déconnexion

RESSOURCES HUMAINES

cirl INGENIERIE - PROGICIEL

Le personnel | Le statut | Les carrières | La paie | Les arrêts maladie

Collectivité
- La fiche collectivité
- L'effectif des fonctionnaires
- L'échéancier de carrière

C.A.P.
- Préparer les avancements d'échelon
- Préparer les avancements de grade
- Editer les fiches de notation

L'EFFECTIF DES FONCTIONNAIRES

CELESTEVILLE

Visualisation

Date d'observation : 26/09/2007

Uniquement les agents en activité : Oui Non

Détailler les agents de tous les grades : Oui Non

Actualiser

101 agents dont 3 à Temps Non Complet et 15 en détachement ou inactivité

AUTRES EMPLOIS	**1 agent**	**0 TNC**	**0 en détachement ou inactivité**
DIRECTEUR DE THEATRE	1		0
M. TORENT Michel			
Enseignement artistique	**1 agent**	**0 TNC**	**0 en détachement ou inactivité**
Assistant territorial spécialisé d'enseignement artistique	1		0
Patrimoine et bibliothèques	**3 agents**	**0 TNC**	**0 en détachement ou inactivité**
Attaché territorial de conservation (patrimoine)	1		0
Assistant qualifié de conservation de 2ème classe	1		0

Voir l'échelle indiciaire du grade

Intranet local 100%

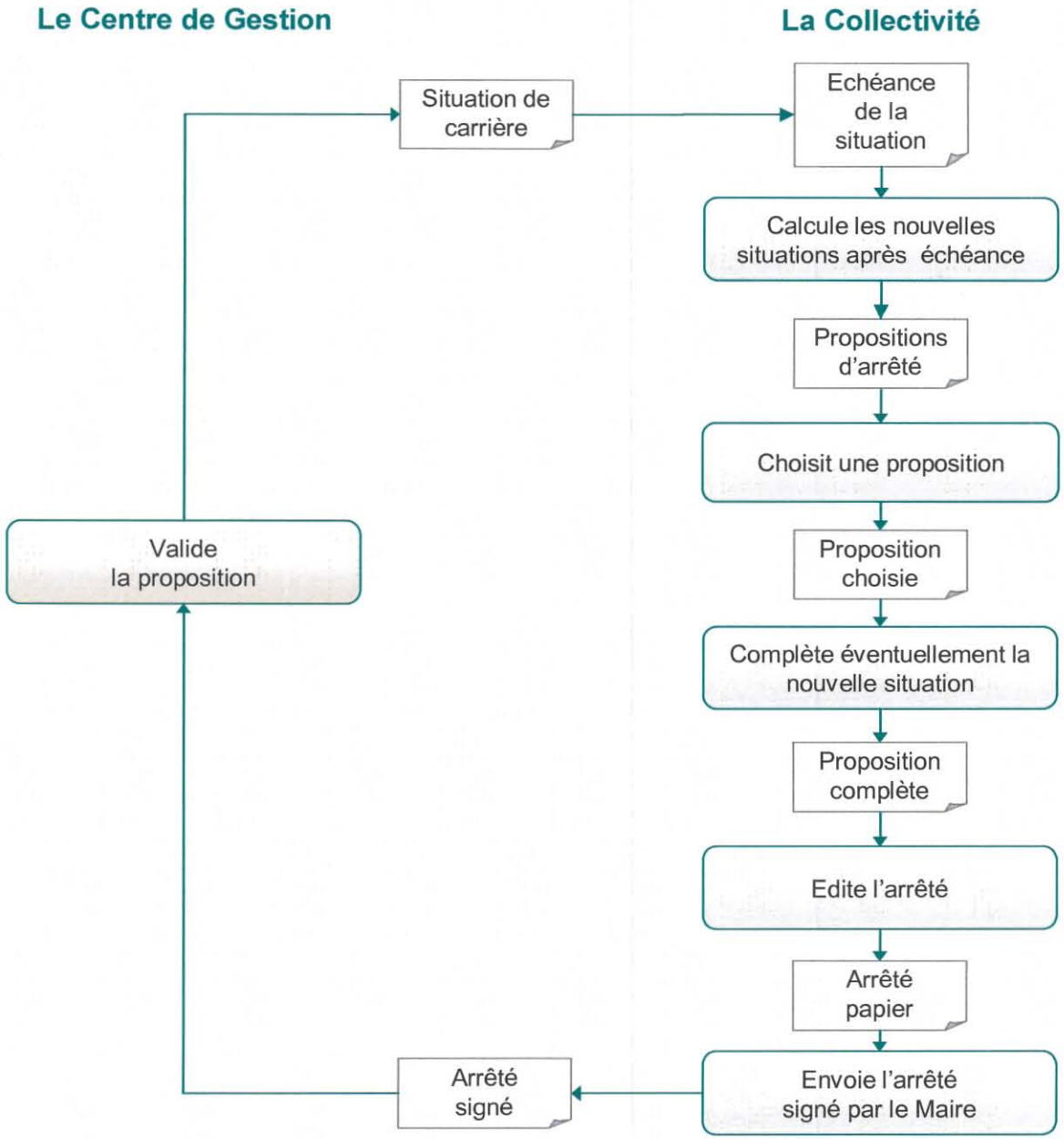
Le Centre de Gestion
La Collectivité
Situation de carrière
Echéance de la situation
Calcule les nouvelles situations après échéance
Propositions d'arrêté
Choisit une proposition
Proposition choisie
Complète éventuellement la nouvelle situation
Proposition complète
Edite l'arrêté
Arrêté papier
Envoie l'arrêté signé par le Maire
Arrêté signé
Valide la proposition

Les carrières L'échéancier

L'échéancier de carrière - Utilisateur: CELESTE - Profil: ABONNE1 - Windows Internet Explorer

http://michelr/net_rh/

Fichier Edition Affichage Favoris Outils ?

L'échéancier de carrière - Utilisateur: CELESTE - Profil:...

RESSOURCES HUMAINES — INGENIERIE-PROGICIEL

Le personnel | Le statut | Les carrières | La paie | Les arrêts maladie

Collectivité
- La fiche collectivité
- L'effectif des fonctionnaires
- L'échéancier de carrière

C.A.P.
- Préparer les avancements d'échelon
- Préparer les avancements de grade
- Editer les fiches de notation

L'ÉCHÉANCIER DE CARRIÈRE

CELESTEVILLE

Critères d'observation

De : Janvier 2008 à : Mars 2008

Afficher : ☑ Les jalons
☑ Les propositions d'avancement d'échelon
☑ Uniquement les propositions à choisir

Actualiser

Date	Agent	Propositions
01/01/2008	Mme CELAF Anne-Marie - 18119 Adjoint administratif de 2 cl 4ème échelon IB 298 IM 291	Fin de 1er stage Déterminer les propositions d'arrêtés pour : ▪ Départ définitif - Refus de titularisation ▪ Nomination - Stagiaire ▪ Titularisation stagiaire
01/01/2008	Mme ERNEL Corinne - 18208 Médecin 2cl. 10ème échelon IB 821 IM 673	Fin de temps partiel Déterminer les propositions d'arrêtés pour : ▪ Changement de durée de travail
01/01/2008	Mlle GUILLAUD Laurence - 18678 Attaché 1er échelon IB 379 IM 349	Fin (ou renouvellement) de contrat non titulaire Déterminer les propositions d'arrêtés pour : ▪ Départ définitif - Fin de contrat ▪ Nomination / Renouvellement - Non titulaire
01/01/2008	Mme PELENTRA Christele - 12716 Adjoint administratif de 1 cl 4ème échelon IB 307 IM 298	Avancement de grade Adjoint administratif pal 2cl 4ème échelon +1 A 7 M 12 J

Intranet local 100%

Préparation des avancements d'échelon

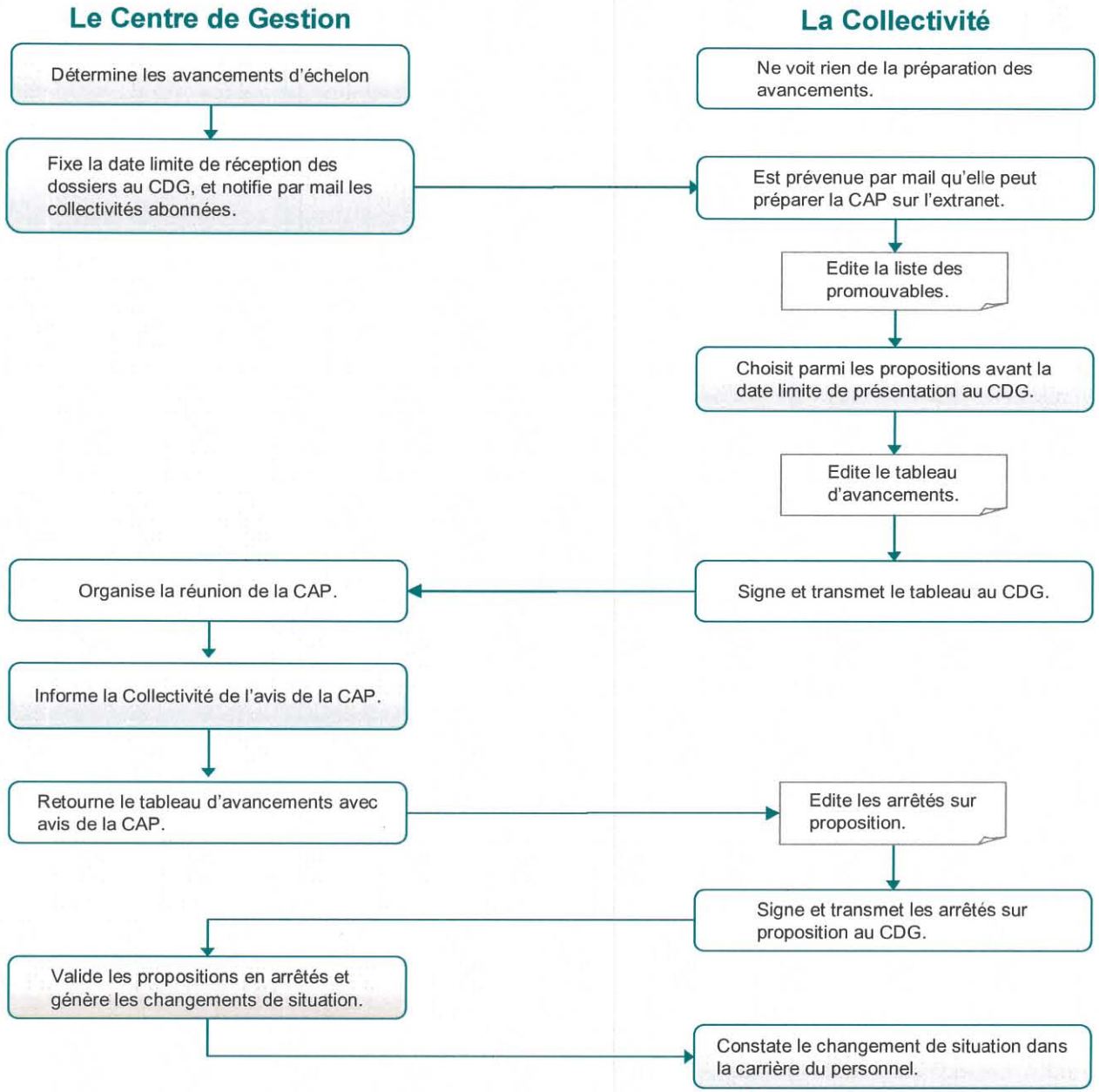

Les carrières Préparation des avancements d'échelon

Etapes de la préparation d'avancement d'échelons - Utilisateur: CELESTE - Profil: ABONNE1 - Windows Internet Explorer

http://michelr/net_rh/

Fichier Edition Affichage Favoris Outils ?

Etapes de la préparation d'avancement d'échelons - U...

Page Outils

Versions Déconnexion

RESSOURCES HUMAINES

ciril INGENIERIE - PROGICIEL

Le personnel | Le statut | Les carrières | La paie | Les arrêts maladie

Collectivité
- La fiche collectivité
- L'effectif des fonctionnaires
- L'échéancier de carrière

C.A.P.
- Préparer les avancements d'échelon
- Préparer les avancements de grade
- Editer les fiches de notation

ETAPES DE LA PRÉPARATION D'AVANCEMENT D'ÉCHELONS

CELESTEVILLE

Avancements échelons novembre décembre 2007

La date limite de présentation des dossiers au CDG est le **Vendredi 26 Octobre 2007**.
Cliquez sur une étape pour l'exécuter, puis sur sa case à cocher lorsque vous l'avez terminée.
Au delà de la date limite indiquée, vous ne pourrez plus que consulter.

	Etapes de préparation	Date de réalisation
☑	Editer la liste des promouvables	26/09/2007
☐	Choisir les propositions	
☐	Editer le tableau d'avancements	
☐	Transmettre le tableau au CDG	
	Avis de la C.A.P. disponibles à partir du 26 Octobre 2007	
☐	Editer les arrêtés sur proposition	

Enregistrer Annuler

Préparer la CAP | Intranet local | 100%

Les carrières | Choix des avancements d'échelon

Choix des prositions d'avancement d'échelon - Utilisateur: CELESTE - Profil: ABONNE1 - Windows Internet Explorer

http://michelr/net_rh/

Fichier Edition Affichage Favoris Outils ?

Choix des prositions d'avancement d'échelon - Utilisat...

Page Outils

Versions Déconnexion

RESSOURCES HUMAINES

ciril INGENIERIE - PROGICIEL

Le personnel | Le statut | Les carrières | La paie | Les arrêts maladie

Collectivité
- La fiche collectivité
- L'effectif des fonctionnaires
- L'échéancier de carrière

C.A.P.
- Préparer les avancements d'échelon
- Préparer les avancements de grade
- Editer les fiches de notation

CHOIX DES PROSITIONS D'AVANCEMENT D'ÉCHELON

CELESTEVILLE

Avancements échelons novembre décembre 2007

Etapes | Editer la liste des promouvables | Editer le tableau d'avancements

Cocher toutes les propositions minimum

Agent	Situation	Possibilités d'avancement
Mme CENNEDE Laurence - 09755	Attaché principal 3ème échelon IB 616 IM 517 Note : 17,5/20	☑ Avancement minimum 4ème échelon (max. 01/06/2008)
Mme CUISSIAOX Corinne - 10727	Adjoint administratif de 2 cl 4ème échelon IB 298 IM 291 Note : 15,75/20	☑ Avancement minimum 5ème échelon (max. 01/11/2008)
Mme DHIZY Gaelle - 17168	Attaché 3ème échelon IB 442 IM 389 Note : 14,5/20	☑ Avancement minimum 4ème échelon (max. 01/11/2008)
Mme GRAOBNUD Sylvie - 09997	Adjoint administratif de 2 cl 4ème échelon IB 298 IM 291 Note : 15,75/20	☐ Avancement minimum 5ème échelon (max. 23/11/2008)

Contient les commandes pour les éléments sélectionnés. 100%

Préparation des avancements de grade

Procédure d'avancement de grade - Utilisateur: CELESTE - Profil: ABONNE1 - Windows Internet Explorer

http://michelr/net_rh/

Fichier Edition Affichage Favoris Outils ?

Procédure d'avancement de grade - Utilisateur: CELE...

Page Outils

Collectivité

- La fiche collectivité
- L'effectif des fonctionnaires
- L'échéancier de carrière

C.A.P.

- Préparer les avancements d'échelon
- Préparer les avancements de grade
- Editer les fiches de notation

PROCÉDURE D'AVANCEMENT DE GRADE

CELESTEVILLE - Avancements de grade 2008

Liste des promouvables

En application du principe d'unicité, la collectivité ne peut établir qu'un tableau d'avancement par grade au cours d'une année civile.

Cliquez sur Liste des promouvables pour obtenir l'ensemble des possibilités d'avancement.

Pour démarrer la procédure, cliquez sur le grade concerné.

Filière Administrative

- Catégorie A - Groupe hiérarchique 5
  - Cadre d'emplois des Attachés territoriaux

Grade d'avancement	Effectif	Promouvables	Inscrits	Passage en CAP	
				Date	Avis
Attaché principal	20	9	0		

- Catégorie B - Groupe hiérarchique 3
  - Cadre d'emplois des Rédacteurs territoriaux

Grade d'avancement	Effectif	Promouvables	Inscrits	Passage en CAP	
				Date	Avis
Rédacteur chef	13	6	0		
Rédacteur principal	13	3	2		

- Catégorie C - Groupe hiérarchique 1
  - Cadre d'emplois des Adjoints administratifs territoriaux

Grade d'avancement	Effectif	Promouvables	Inscrits	Passage en CAP

Intranet local 100%

Procédure d'avancement par grade

Procédure d'avancement par grade - Utilisateur: CELESTE - Profil: ABONNE1 - Windows Internet Explorer

http://michelr/net_rh/

Fichier Edition Affichage Favoris Outils ?

Procédure d'avancement par grade - Utilisateur: CELE...

Page Outils

Versions Déconnexion

RESSOURCES HUMAINES

ciril INGENIERIE-PROGICIEL

Le personnel | Le statut | Les carrières | La paie | Les arrêts maladie

Collectivité
- La fiche collectivité
- L'effectif des fonctionnaires
- L'échéancier de carrière

C.A.P.
- Préparer les avancements d'échelon
- Préparer les avancements de grade
- Editer les fiches de notation

PROCÉDURE D'AVANCEMENT PAR GRADE

CELESTEVILLE - Avancements de grade 2008

Rédacteur principal
Cadre d'emplois des Rédacteurs territoriaux
Catégorie B - Groupe hiérarchique 3

Liste des grades | Liste des promouvables | Projet de tableau | Tableau définitif | Arrêtés individuels

Enregistrer | Annuler

		Situation Actuelle			Nouveau grade			
Ordre de mérite	Agent	Note /20	Grade	Echelon	Date prévisible de nomination	Echelon	Indice brut	Condition
1	Mme Catherine CHELAYSSIN 04655		Rédacteur	7ème	03/01/2008	1er	399	
2	Mme Isabelle TA GAEOVILLA 14324		Rédacteur	12ème	01/01/2008	6ème	516	
	Mme Catherine FUORAL 00598		Rédacteur	11ème	01/01/2008	5ème	485	

Enregistrer | Annuler

Intranet local 100%

Le tableau du personnel

Le tableau du personnel - Utilisateur: CELESTE - Profil: ABONNE1 - Windows Internet Explorer

http://michelr/net_rh/

Fichier Edition Affichage Favoris Outils ?

Le tableau du personnel - Utilisateur: CELESTE - Profil...

Page Outils

Suivi

Le tableau du personnel

Préparation

Préparation de la paie par la collectivité

LE TABLEAU DU PERSONNEL

CELESTEVILLE

Visualisation

Date d'observation : 27/09/2007

Titulaires : Oui Non Les deux

Détailler les agents de tous les grades : Oui Non

Actualiser

119 agents dont 16 à Temps Non Complet

AUTRES EMPLOIS	**23 agents**	**13 TNC**
DIRECTEUR DE THEATRE	1	
Médecin	4	
Président	1	
Vice-président	4	
Intervenant concours régime général	4	4
Intervenant concours autres	9	9
Enseignement artistique	**1 agent**	**0 TNC**
Assistant territorial spécialisé d'enseignement artistique	1	
Mme CHERVAD Chantal		
Patrimoine et bibliothèques	**5 agents**	**0 TNC**
Attaché territorial de conservation (patrimoine)	1	

Editer les fiches individuelles de notation

Intranet local 100%